Caboche, soffitto

by Patricia Urquiola , Eliana Gerotto

FOSCARINI

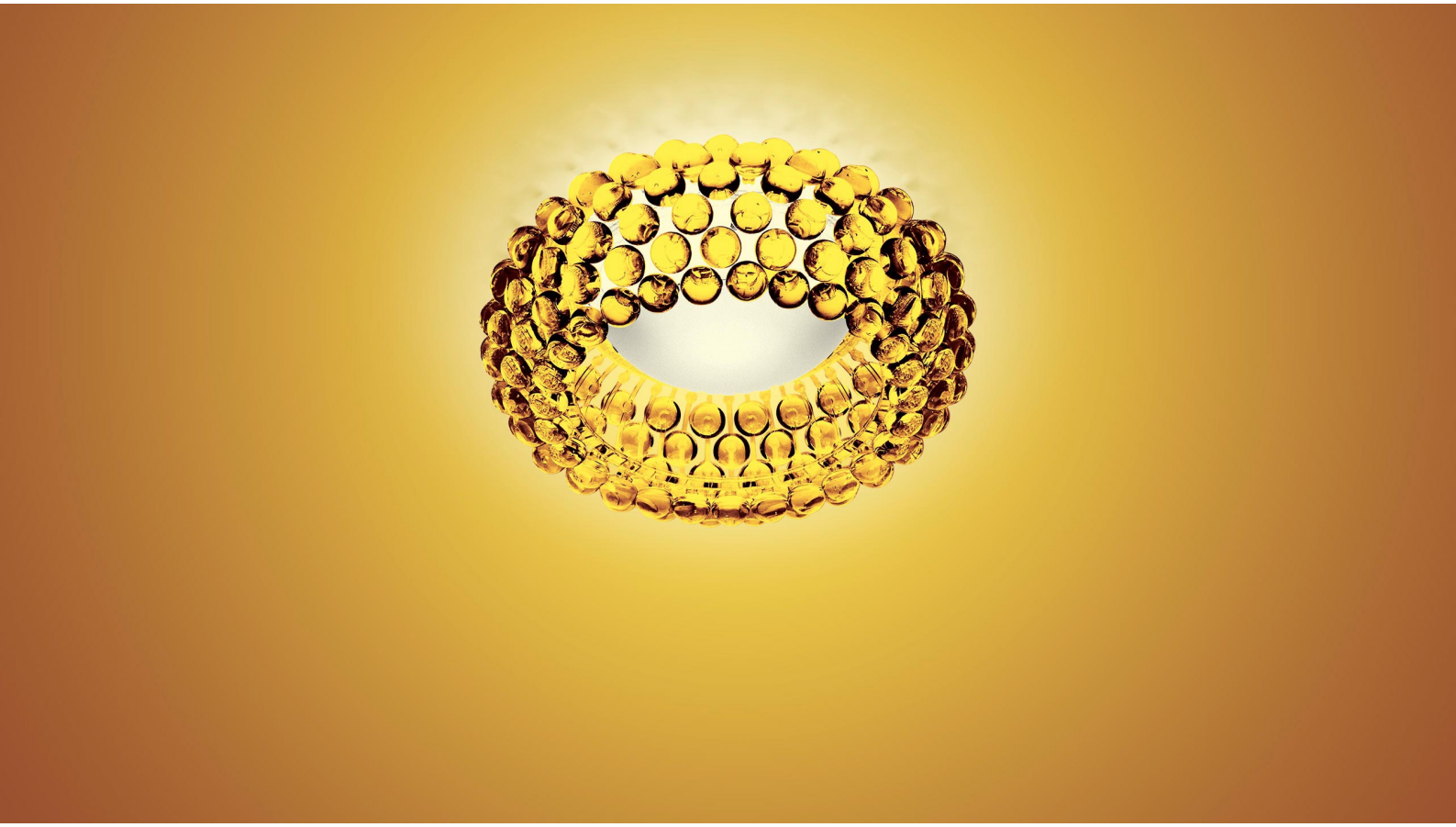

DESCRIPCIÓN

Rica, brillante y sofisticada, la lámpara Caboche es un mosaico de refracciones, una fusión perfecta en una única forma de diversas individualidades que realizan en su conjunto el cuerpo y el efecto luminoso de la lámpara. Cuando está encendida, la luz se propaga desde el interior de las esferas como si se tratara de cristales luminosos e ilumina el ambiente circundante. Caboche de techo es una joya de creatividad y de tecnología que se encuentra disponible en dos versiones: transparente y amarillo oro. Es adecuada para ambientes privados y públicos, ocupa un lugar de protagonista y combina impacto visual con ligereza, valor decorativo y funcionalidad.

MATERIALES

Polimetilmetacrilado, cristal soplado y metal cromado

COLORES

Oro, Trasparente

Caboche, soffitto

detalles técnicos

FOSCARINI

Lámpara de techo de luz reflejada y difusa. Difusor interno en vidrio soplado con acabado acidado, difusor externo formado por una corona de arcos en policarbonato fijados a una montura de metal cromado y esferas en polimetilmetacrilato. Placa de fijación y montura, donde se encuentra la parte luminotécnica, moldeada bajo presión de zamac pintada con polvos epoxídicos de color aluminio.

Caboche

ESQUEMA & EMISIÓN DE LA LUZ

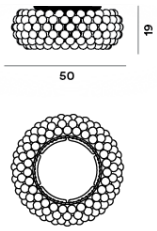

MATERIAL

Polimetilmetacrilado, cristal soplado y metal cromado

COLORES

ACCESORIOS

Caboche

PUNTO DE LUZ

120WR7s
Non dimmerabile

CERTIFICACIÓN

IP 20

EFICIENCIA ENERGÉTICA

A+, A, C

Caboche, soffitto

Diseñador

FOSCARINI

PATRICIA URQUIOLA

Arquitecta y diseñadora de nivel internacional, Patricia Urquiola ha recibido numerosos e importantes reconocimientos, entre ellos el título de “Designer of the Decade”, por parte de las revistas Home y Häuser, y de “Designer of the Year” por parte de Wallpaper, Ad Spain, Elle Decor International y Architektur und Wohnen Magazine.

Algunos de sus productos se exponen en diversos museos y colecciones. Junto con Eliana Gerotto, diseñadora industrial que se ocupa de equipamientos y decoración de interiores, ha creado Caboche, una emoción luminosa y preciosa que nace de una síntesis de tecnología y creatividad.

Caboche, soffitto

Diseñador

FOSCARINI

ELIANA GEROTTO

Veneciana, se diploma en Milán en Técnicas de la Comunicación. Como diseñadora gráfica trabaja para la revista de París Elle y para la Bienal de Venecia, mientras como asesor de imagen y producto colabora con algunas de entre las mejores marcas italianas.

La iniciativa creativa la empuja hacia experiencias profesionales cada vez distintas, de los proyectos de interior a los complementos de mobiliario hasta llegar a las joyas. Ha creado Caboche junto con Patricia Urquiola, una emoción luminosa y preciosa que nace de una síntesis de tecnología y creatividad.

Caboche, soffitto

colección

FOSCARINI

Caboche

Caboche

Caboche

Caboche