Glo-Ball Ceiling 2

por Jasper Morrison , 1999

Lámpara de techo de luz difusa. Difusor formado por un cristal soplado opalino tratado al ácido y una virola con rosca en aleación de aluminio fundida a presión, con acabado galvánico cromado. Base de conexión plafón formado por un elemento estampado por inyección en poliamida reforzada con el 30%de fibra de vidrio y soporte del difusor en aleación de aluminio fundido a presión pintado en color gris por líquido.

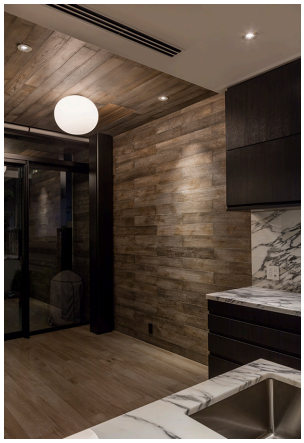

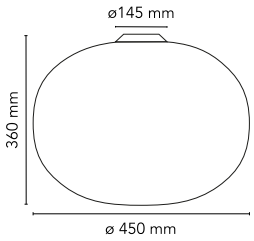

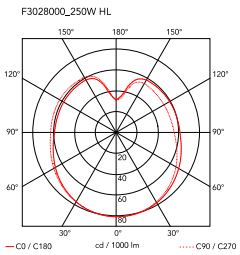

Montaje	Techo
Entorno	Para interior
Acabado	Blanco
Peso	5.1 Kg
Fuentes luminosas disponibles	1 x LED 13W E27 1400lm 3000K [e] cod. RF25535 DIMMER 1 x LED 17W E27 2000lm 2700K [e] cod. RF26259 DIMMER 1 x LED 17W E27 2000lm 3000K [e] cod. RF26258 DIMMER 1 x LED 13W E27 1400lm 2700K [e] cod. RF26065 DIMMER
Emergencia	Sin
Tensión	220-250V
Potencia	MAX 250W
Batería	No
Suministro incluido	Sí
Materiales	Vidrio
Colores	F3028000 - Blanco
Certificado	CE, IP 40