WARM

Diseño de Ramos & Bassols.

Referencia

4930.

Aplicación

Lámparas colgantes

Tipo de instalación

Superficie

Descripción

Difusor

Difusor de metacrilato

Materiales

Florón: Acero

Acabados

4930-10 White (NCS S 0300-N)

Croquis

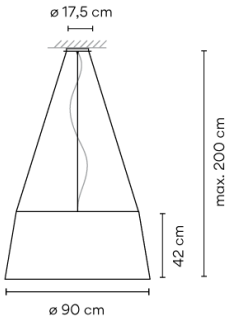

Características eléctricas

4 x MASTER LEDbulb E27 230V 15W — Total 52,0 W

Opción

4 x COMPACT FLUORESCENT E27 230V 23W — Total 92,0 W

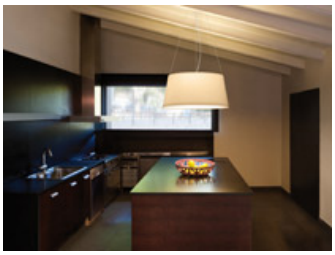

Luminaria: 3592 lm 39 lm/W

Driver incluido: 230V 50Hz

Regulación electrónica NO DIM

Físicas

1 Caja / 0,60 x 1,01 x 1,01 m. / Vol. 0,6120 m³ /
Peso bruto 12,0 kg. / Peso neto 10,8 kg.

Instalación y montaje

Seguir las instrucciones del manual de instalación

Distribución lumínica

Ambiental General

Luminaria de iluminación general que distribuye la luz en todas direcciones por igual.

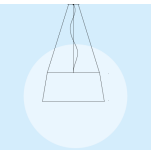

Datos fotométricos

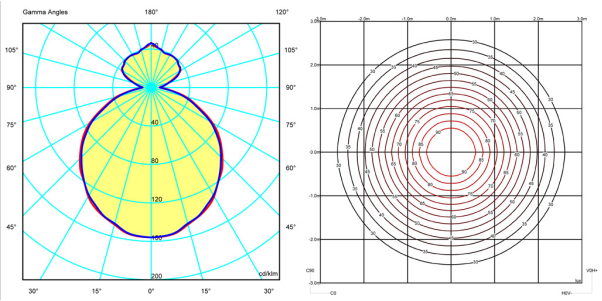

Certificados

IP20 Dimmable CE

VIBIA LIGHTING, S.L.U. C/ Progrés 4-6, 08850 - Gavà (Barcelona - Spain). Tel 934 796 970. Fax 934 796 973.
vibia@vibia.com www.vibia.com